RIDER

AL NORTE A LA IZQUIERDA

ESTRUCTURAS Y ESPACIO

Ground Support de 8 x 6 x 5,60

Truss frontal

Espacio escénico de 8 x 7 (No se puede clavar. Suelo de hormigón)

Aforo general para 160 espectadores. Con posibilidad de aumentarlo a 200 espectadores para propuestas específicas.

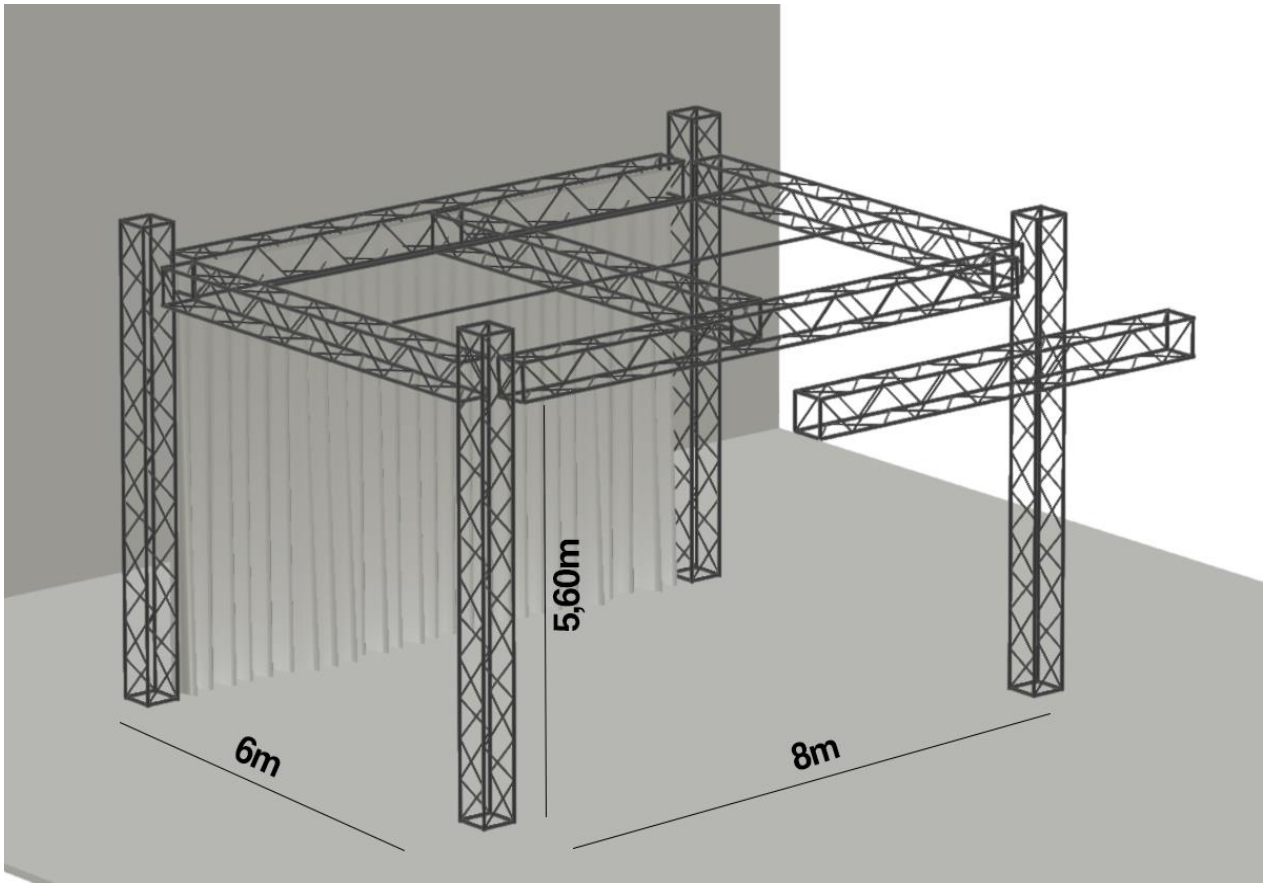

SONIDO

MEZCLADORA: BEHRINGER X32 COMPACT Mezclador Digital, X-32 COMPACT

PA: LD Systems Curv 500 PS 920W RMS

6 MONITORES con envíos independientes: 2 Bose S1 Pro System 150W, 2 unidades de Altavoz 150W WORK (Sidefield) y 2 unidades de monitor Thump 212 12" 1400W

4 micrófonos dinámicos Shure SM 58

2 micrófonos de mano inalámbricos the t.bone freeU Twin HT 863

2 micrófonos de ambiente Sennheiser cardiodes ME 64

2 micrófonos T Bone GM 55

4 micrófonos de diadema inalámbricos Sennheiser SK 3 AVX Transmisor Petaca Digital AVX

1 caja de inyección mono

1 caja de inyección estéreo

AUDIOVISUAL

-1 Panasonic PT-VMZ61 LCD Proyector ANSI lúmenes 6.200 ANSI Lumen Resolución1920 x 1200 WUXGA Aspecto ratio 16:10 Nivel de ruido39 dB

-Xiaomi Mi Proyector Láser 150" 37816:0

ILUMINACIÓN (LED)

4 aparatos - FRESNEL BRITEQ BT-THEATRE 200TW

-Modo 2ch 8b: Ch 1 Dimmer, Ch 2 Temperatura (2800K ~ 6000K)

-Modo 4ch 16bS: Ch 1 Dimmer, Ch 2 Dimmer fine (16bits), Ch 3 Temperatura (2800K ~ 6000K)
Ch 4 Strobe (Slow-Fast)

8 aparatos - PAR BRITEQ PRO BEAMER ZOOM MK5-RENTAL (8°~40º)

-Modo AR2.Z 7ch: Ch 1 Dimmer, Ch 2 Red, Ch 3 Green, Ch 4 Blue, Ch 5 White, Ch 6 Zoom

Ch 7 No Function ~ Zoom Reset

6 aparatos - PC COB LED TRITON BLUE T160Z-PC-3200 ZOOM

-Modo 2ch: Ch 1 Dimmer, Ch 2 Focus Zoom

-Modo 3ch: Ch 1 Dimmer, Ch 2 Strobe, Ch 3 Focus Zoom

-Modo 4ch: Ch 1 Dimmer, Ch 2 Strobe (Total strobe), Ch 3 Strobe (Slow-Fast), Ch 4 Focus Zoom

6 aparatos - RECORTE TRITON BLUE T300-RGBAL 25 ° ~ 50 °

-Modo 5ch: Ch 1 Red, Ch 2 Green, Ch 3 Blue, Ch 4 Ámbar, Ch 5 Lima

-Modo 9ch: Ch 1 Dimmer, Ch 2 Strobe (Total strobe), Ch 3 Function Choice (jump-gradually changes-pulse-voice), Ch 4 Function Speed (Slow-Fast), Ch 5 Red, Ch 6 Green, Ch 7 Blue
Ch 8 Ámbar, Ch 9 Lima

6 aparatos - MINI PAR CAMEO STUDIO PAR 64 CAN CLPST64Q8W

-Modo 7ch RGBA: Ch 1 Dimmer, Ch 2 Strobo, Ch 3 Red, Ch 4 Green, Ch 5 Blue, Ch 6 White
Ch 7 Macro

2 aparatos - PAR AMS – Audio Music Systems – PAR 162

-Modo 7ch: Ch 1 Dimmer, Ch 2 Red, Ch 3 Green, Ch 4 Blue, Ch 5 No Function, Ch 6 Strobo
Ch 7 Macro

2 aparatos - CABEZAS MÓVILES - Varytec Herospot230

-Modo 18ch:

OTRO MATERIAL:

- 2 Dimmer Pack STAIRVILLE DDS-405 LC DMX 4ch LPT (8 canales en total)

-1 Mesa CHAMSYS MAGIC Q Mini Connect

-1 Mesa LT PICCOLO-24 96ch

PATCH AL NORTE A LA IZQUIERDA

Head No	DMX	Position	Hang	Manufacturer	Model	Mode
1	01-001			Triton Blue	RECORTE T300RGB	9ch
2	01-010			Triton Blue	RECORTE T300RGB	9ch
3	01-019			Triton Blue	RECORTE T300RGB	9ch
4	01-028			Triton Blue	RECORTE T300RGB	9ch
5	01-037			Triton Blue	RECORTE T300RGB	9ch
6	01-046			Triton Blue	RECORTE T300RGB	9ch
7	01-055			Triton Blue	PC COB LED ZOOM	4ch
8	01-059			Triton Blue	PC COB LED ZOOM	4ch
9	01-063			Triton Blue	PC COB LED ZOOM	4ch
10	01-067			Triton Blue	PC COB LED ZOOM	4ch
11	01-071			Triton Blue	PC COB LED ZOOM	4ch
12	01-075			Triton Blue	PC COB LED ZOOM	4ch
13	01-079			Briteq	FRESNEL	4ch16bS
14	01-083			Briteq	FRESNEL	4ch16bS
15	01-087			Briteq	FRESNEL	4ch16bS
16	01-091			Briteq	FRESNEL	4ch16bS
17	01-095			Briteq	PAR ZOOM	AR2Z
18	01-102			Briteq	PAR ZOOM	AR2Z
19	01-109			Briteq	PAR ZOOM	AR2Z
20	01-116			Briteq	PAR ZOOM	AR2Z
21	01-123			Briteq	PAR ZOOM	AR2Z
22	01-130			Briteq	PAR ZOOM	AR2Z
23	01-137			Briteq	PAR ZOOM	AR2Z
24	01-144			Briteq	PAR ZOOM	AR2Z
25	01-151			Cameo	MINI PAR RGBA	7ch
26	01-158			Cameo	MINI PAR RGBA	7ch
27	01-165			Cameo	MINI PAR RGBA	7ch
28	01-215			Cameo	MINI PAR RGBA	7ch
29	01-179			Cameo	MINI PAR RGBA	7ch
30	01-186			Cameo	MINI PAR RGBA	7ch
31	01-200			China	PocketCobPar	7ch
32	01-510			Stairville	HF-900	3ch
42	01-300			Eurolite	LEDPT100	8ch
43	01-308			Eurolite	LEDPT100	8ch
44	01-316			Eurolite	LEDPT100	8ch
45	01-324			Eurolite	LEDPT100	8ch
46	01-400			Stairville	StageTriLED	15ch
47	01-415			Stairville	StageTriLED	15ch

Head No	Head Name	Beam Angle	Gel	Position	Hang	DMX	DMX	DMX	DMX	DMX	DMX
48	Dimmer					01-501					
49	Dimmer					01-502					
50	Dimmer					01-503					
51	Dimmer					01-504					
52	Dimmer					01-505					
53	Dimmer					01-506					
54	Dimmer					01-507					
55	Dimmer					01-508					

Contacto técnico: Javier 666536502

PLANOS SALA "AL NORTE A LA IZQUIERDA"

Vista planta

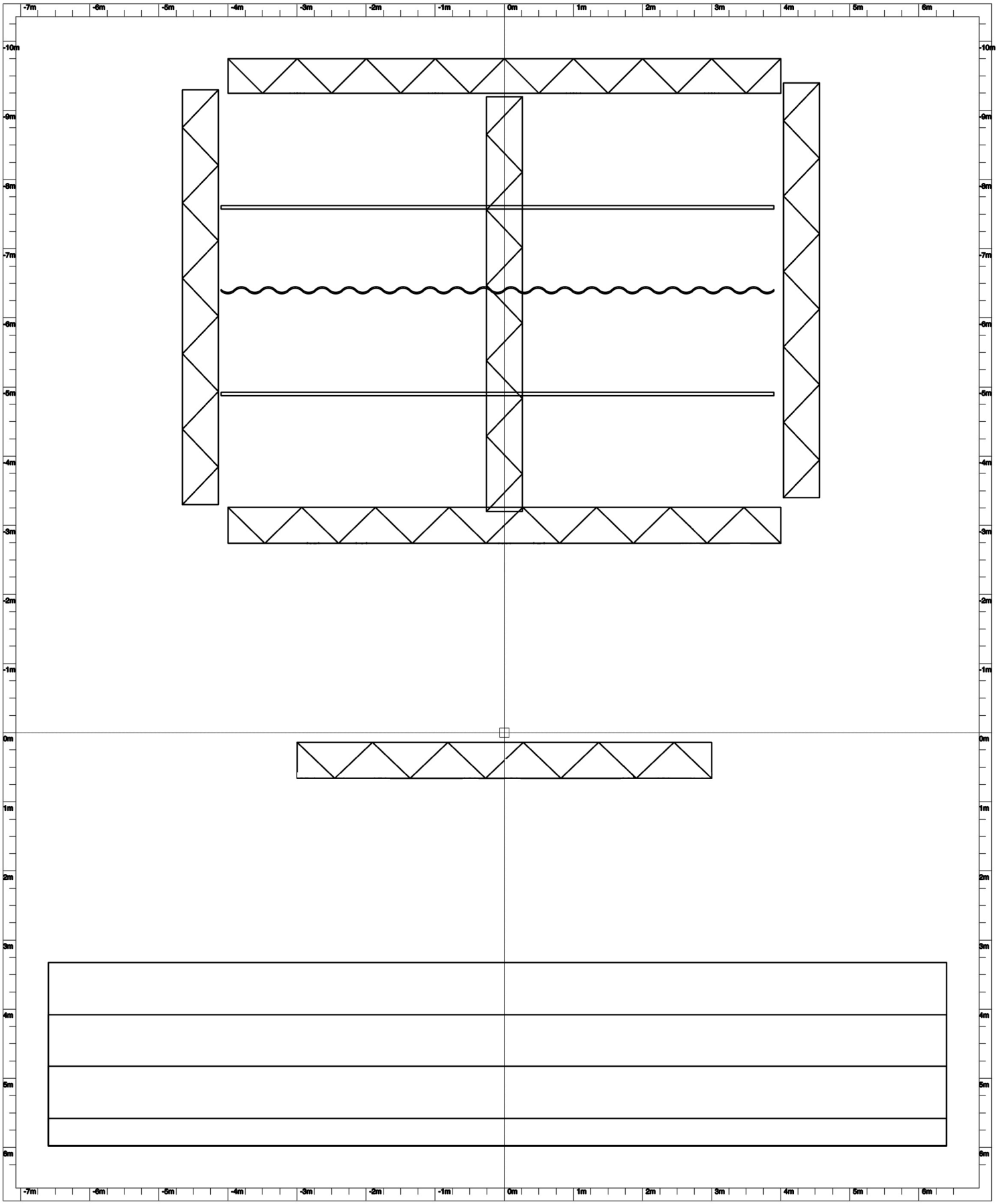

Vista lateral

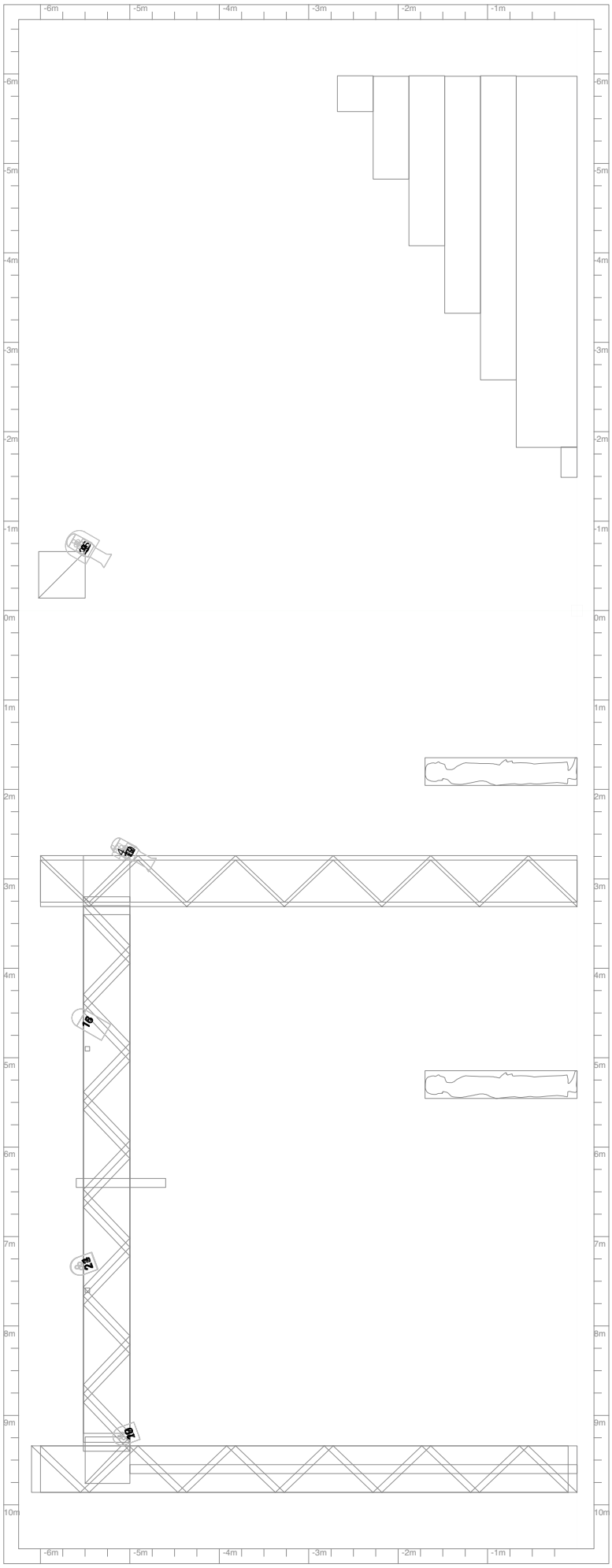
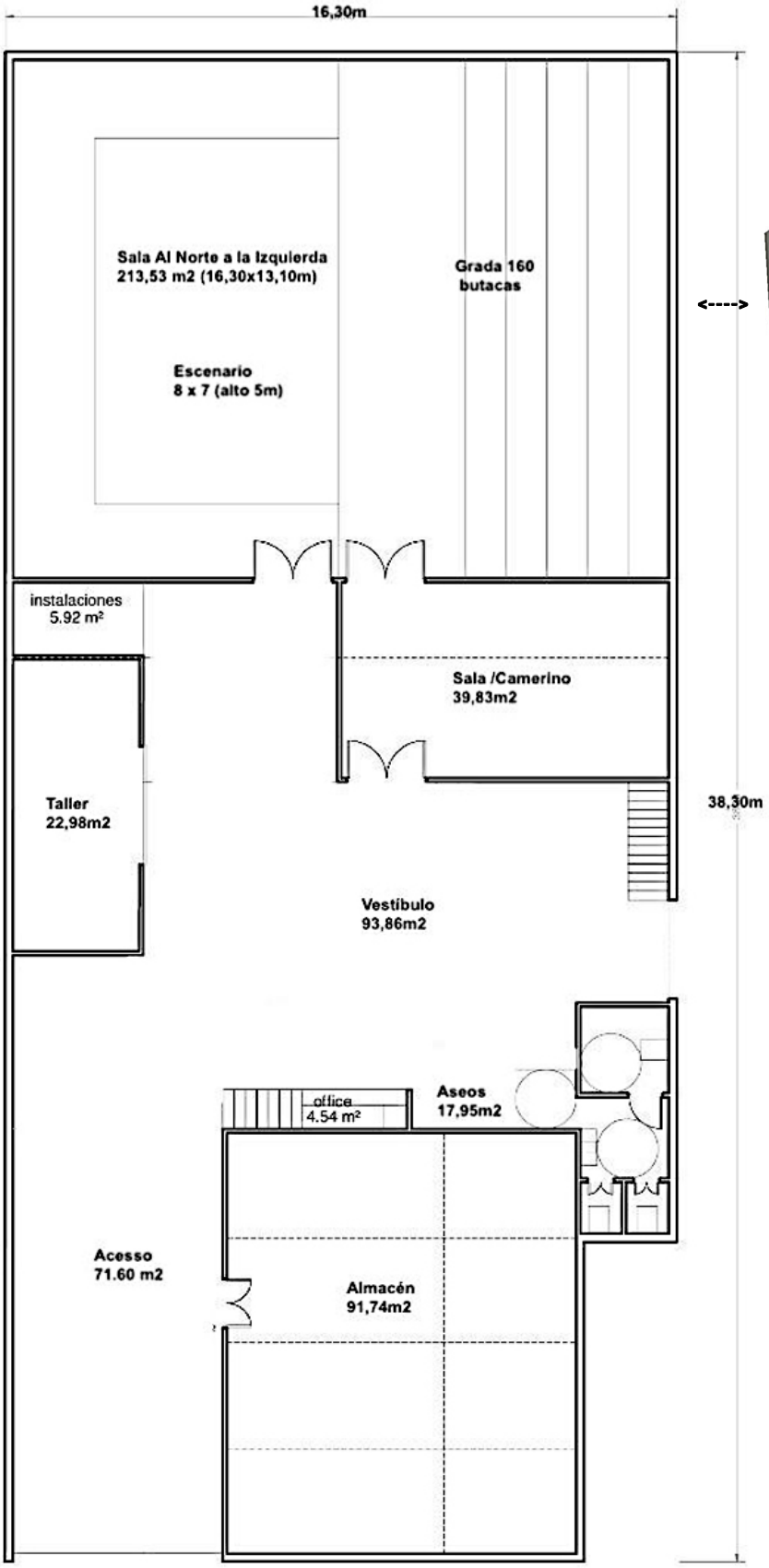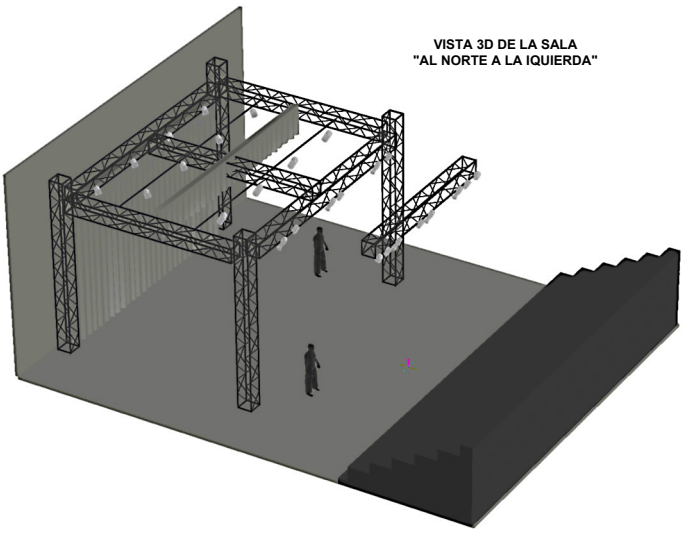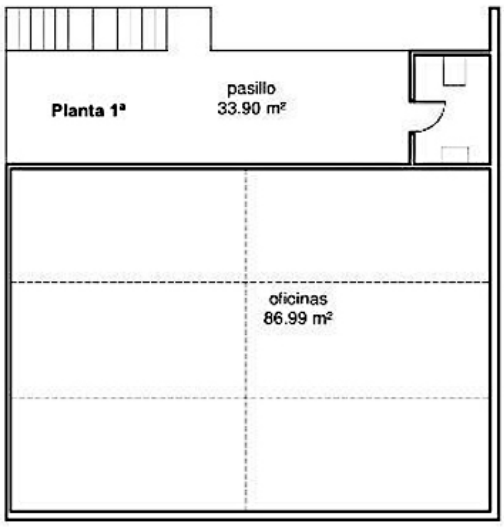
PLANOS INSTALACIONES GENERALES